

東海大学付属熊本星翔高等学校 保護者対象学校説明見学会 申込ガイド

・開催日 11月24日（日）12月1日（日）

・申込〆切 11月21日（木）

期日前に定員に達した場合は、受付を締め切らせて頂きます。

① 申込サイトにアクセス

本校のホームページ（<https://www.seisho.tokai.ed.jp>）より、

申込サイトにアクセスしてください。

出願サイトは、パソコン・スマホ・タブレット端末に対応しています。

※ガイド内の画面イメージはパソコン操作での画像です。

スマートフォンやタブレットPCの場合、異なる場合があります。

また、画像はサンプルであり実際の申込時に変更になる場合があります。

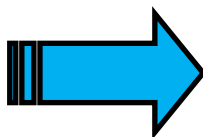

『miraicompass』のサイトに移動します。

② メールアドレス (mcID) 登録 (初回のみ)

申込には、メールアドレスの登録が必要となります。(登録いただいたメールアドレスは、手続き完了メール送信、緊急連絡等にも利用します。)

パソコン・スマホ・タブレット端末のものだけではなく、携帯電話のメールアドレスにも対応しています。スマホ・携帯メールの迷惑メール対策をされている場合は、アドレス『@e-shiharai.net』の受信を許可してください。

<事前に設定をご確認ください>

- ・ 「@e-shiharai.net」からのEメールが受信できるように設定してください。
- ・ 確認コードお知らせメールにはURLが記載されております。URL付メールが受信できるように設定してください。
- ・ 各キャリアのメール受信設定方法は、こちらをご確認ください。
[docomo](#)
[au](#)
[SoftBank](#)

登録するメールアドレスを記入

メールアドレス

戻る 送信

システムに関するお知らせ
システムからのお知らせはありません

はじめての方はこちら

【はじめで登録される方へ】

- ・ ユーザーID (メールアドレス) をはじめて登録される方は、こちらから入力してください。

【ログインされる方へ】

- ・ 登録済みのメールアドレス、パスワードを入力してください。
- ・ 「ログイン」をクリックしてください。
- ・ メールアドレスの変更を希望される場合は、ログイン後、「メールアドレス変更」より変更してください。

メールアドレス

パスワード

ログイン

パスワードをお忘れの方はこちら

【注意事項】

本校以外のmiraicompassサイトでメールアドレスを共通ID (mcID) としてご登録済みの方は、再度のご登録は不要です。

『④マイページにログインする』に進んで下さい。

③ 志願者氏名(カナ)とパスワードを登録する(初回のみ)

ユーザ登録用確認コードが記載されたメールを受信したら、パスワード登録画面から 確認コード・氏名(カナ)・パスワード を入力して、IDを登録します。

登録するIDを共通IDとして登録するかどうか、選択してください。

※共通IDとは

メールアドレスの送信から、志願者氏名(カナ)・パスワードの登録までを一度手続すれば、他の学校のmiraicompassサイト(イベント予約・資料請求・インターネット出願)にログインする際に、ID登録手続きをせずにログインできるようになるIDです。受験生の氏名や出身校などの個人情報各学校に申し込む度に入力する必要があります。

- Step2 パスワード登録画面 (Password Registration Screen):** A form where the user enters a confirmation code (123456) and their name (tsubasa@miraicompass.jp). A callout box explains that the confirmation code is 6 digits and expires in 20 minutes.
- パスワード入力 (Password Entry):** A form where the user enters their name, email, and password twice. A callout box states that the password must be entered twice.
- 共通ID登録 (Common ID Registration):** A screen where the user can choose to register as a common ID.

Callout boxes provide additional instructions:

- 「メールで送られる6桁の確認コードを確認コード欄に記入する」 (Enter the 6-digit confirmation code received by email in the confirmation code field.)
- 「登録するパスワードを2回入力」 (Enter the password to be registered twice.)

『ログインへ』を押して、最初のログイン画面に戻り、『メールアドレス』と『パスワード』を入力し、『ログイン』を押して下さい。

Step3 パスワード登録完了

メールアドレスとパスワードが登録されました。
「ログインへ」ボタンよりログインを行ってください。

メールアドレス **登録したメールアドレスが表示されます。**

「ユーザ情報登録へ」ボタンより志願者・保護者情報を予め登録頂くと、各学校のイベントや出願へ申込する際に入力負担を軽減することが可能です。

「ユーザ情報登録へ」で入力頂いた情報が即時学校へ共有されることはありません。イベントや出願に申込する際に保存しておいた内容入力エリアに初期表示され、申込が完了した時点で対象校に共有されます。

このまま「ログインへ」ボタンより、ユーザ情報登録未済のまま進んで頂き、後からマイページより、登録、変更することも可能です。

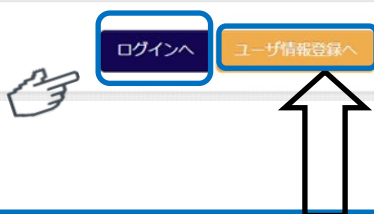

(任意)

こちらより志願者・保護者情報を予め登録すると、入力負担を軽減することも可能です。

こちらに入力された情報が即時共有されることはありません。申込完了時点で共有されます。

④ マイページにログインする ※2回目以降はここからになります

イベントサイトのトップ画面にアクセスし、『メールアドレス』と『パスワード』を入力してログインします。表示されている志願者を選択し、ログインすると『マイページ』が表示されます。

『カタカナで表示される氏名』を押すと、『イベント一覧』が表示されます。

『保護者対象学校説明見学会』の『詳細/申込』を選択します。

学校からのお知らせ

【出願期間】
2022年12月1日(木)00:00～

【ユーザについて】
①イベント予約を申込された方は、イベント予約種と同じユーザID（メールアドレス）でログインしてください。
②異なるユーザIDで2名以上（完結継続）ご登録される場合は、1人目のログイン後、画面上メニューの「[志願者情報変更]」より追加登録することができます。
※「[ご注意ください]」を
ログイン後、2分間隔でセッションタイムアウトになります。

システムに関するお知らせ
システムからのお知らせはありません

【はじめに手続される方へ】

- ユーザID（メールアドレス）をはじめに登録される方は、下のボタンをクリックしてください。
- miraicompassサイトでmcID（共通ID）として登録された方は、ログインにお進みください。

はじめての方はこちら

【ユーザIDの登録が済みの方へ】

- 登録済みのユーザID（メールアドレス）、パスワードを入力の上、「ログイン」をクリックしてください。
- メールアドレスの変更を希望される場合は、ログイン後、「メールアドレス変更」より変更してください。

メールアドレス

パスワード ログイン時の暗号化

ログイン

パスワードをお忘れの方はこちら

※「利用規約」をご確認ください。

こちらにカタカナで氏名が表示されています。
『生徒氏名』を押して、進みます。

志願者選択

志願者を追加したい方はこちら

お誘いを選択してください。

生徒氏名が表示されます

※ ユーザIDの有効期限は下記の通り更新されますので、ご注意ください。
・最終ログイン先が 保護者サイト の場合 : 当年度末まで (2023/3/31)
・最終ログイン先が 保護者サイト以外 の場合 : 当年度末 +1年 まで (2024/3/31)

イベント名	日時	申込	受付期間	概要	受付
		要		・保護者の参加は中学生1名に対し2名までです。受付中 ・保護者のみの参加でも、中学生の氏名等の入力必須になります。 ・保護者2名申し込みの場合は、代表者の情報入力をお願いします。	詳細/申込

⑤ 日程、参加人数を入力する

『人数(受験生)』『人数(保護者等)』を選択後、『参加者情報入力へ』を選択し、次に進みます。

イベント名	日時	受付期間	概要
保護者対象学校説明見学会 2023年11月26日(生徒参加可)	2023/11/26 (日)	2023/09/09 (土) 00:00 ～ 2023/11/22 (水) 23:59	<ul style="list-style-type: none"> ・保護者の参加は中学生1名に対し2名までをお願いします。 ・保護者のみの参加でも、中学生の氏名等の入力必須になります。 ・保護者2名申し込みの場合は、代表者の情報入力をお願いします。

申し込み途中で日時の変更は出来ません。
必ず日時の確認をお願いします。

ご注意ください!

- タイトル:** 保護者対象学校説明見学会2023(生徒参加可)
- 対象者:** 中学生保護者、生徒参加可
- 定員:** 100名
- 申込状況:** ○
- 人数(受験生):** 0名 (dropdown menu)
- 人数(保護者等):** 0名 (dropdown menu)

Below the form, there are two buttons labeled '参加者情報入力へ'. One button is highlighted with a blue box, and a callout points to it from a larger box containing the text: 『人数(受験生)』、『人数(保護者等)』を選択し、『参加者情報入力へ』を選択し、次に進みます。 Another callout points to the '人数(受験生)' dropdown menu, which shows options for 0名, 0名, and 1名. A third callout points to the '人数(保護者等)' dropdown menu, which shows options for 0名, 0名, 1名, and 2名.

『人数(受験生)』、『人数(保護者等)』を選択し、『参加者情報入力へ』を選択し、次に進みます。

東海大学見学と寮見学について
全体の説明会後に『東海大学見学』『男子寮、女子寮見学』を開催します。日程の都合上どちらかしか見学できません。

ご注意ください!

⑥ 規約同意確認

『利用規約および個人情報の取り扱い』が表示されます。

最後までスクロールして内容を確認します。

スクロール後『同意して次へ』を押し、次に進みます。

規約同意確認 (最後までスクロールしてお読みください)

利用規約および個人情報の取り扱い

- 利用規約

第1条 (本規約の範囲)
本規約は、「インターネット出願（懸書出力）サービス」（以下、「当サイト」といいます。）の利用に関し、お客様と「当サイト」の運営者である三菱総研DCS株式会社（以下、「三菱総研DCS」といいます。）との間の本サービスの利用に関わる一切の關係に適用されるものとします。

第2条 (指定コンビニ、金融機関及びクレジットカード)
お客様が「当サイト」で申し込まれた料金の支払いを取り扱うコンビニエンスストア、金融機関及びクレジットカードは以下の通りです。クレジットカードでのお申込みの場合、決済処理の自動化により、お申込み時に記入されたクレジットカード情報は、決済代行会社（GMOペイメントゲートウェイ株式会社または株式会社ペイジェント）のシステムに直接送信され、処理されます。
クレジットカード以外のお申込みの場合、決済代行会社（株式会社ペイジェント、株式会社セブン-イレブン・ジャパン、GMOペイメントゲートウェイ株式会社、ウェルネット株式会社）のシステムに直接送信され、処理されます。
セブン-イレブン

同意しない 同意して次へ

最後までスクロールしないと
押せません

⑦ イベント参加者情報を登録する(その1)

イベント参加者情報入力画面で参加者情報入力(中学生の情報)から登録してください。
必須と表示されている項目は必ず入力してください。

- 氏名(漢字) 必須**: 姓 (例) 末末, 名 (例) 真 (全角)
- 氏名(カナ) 必須**: セイ: ウチダ (全角カナ), メイ: シゲキ (全角カナ)
- 外字有無 必須**: なし あり
- 性別 必須**: 男 女
- 出身校 必須**: 選んでください (dropdown)
- 出身校 必須**: 選んでください (dropdown)
- 出身校 必須**: 選んでください (dropdown)
- その他の学校**: (上記) (text input)
- 個別相談希望について 必須**: 個別相談を希望する, 個別相談を希望しない
- 東海大学見学、寮見学について 必須**: 東海大学見学を希望する 1時間半程度, 男子寮見学を希望する 30分程度, 女子寮見学を希望する 30分程度, 見学を希望しない

~~~~~よくある質問 Q&A 参加者情報入力編~~~~~

Q1. 保護者のみの参加ですが、参加者情報(中学生の情報)は必要ですか？

A. 必要になります。入力をお願いします。

Q2. 対応できない漢字が氏名にあります。

A. 簡易字体に置き換えて入力してください。

Q3. 熊本市の中学校ですが学校名が見つかりません。

A. ご自宅住所と中学校の区が違う場合があります。中学校の住所を確認して下さい。

Q4. 東海大学見学、男子寮・女子寮の見学の日程は？

A. 東海大学見学移動時間も含めて1時間半程度です。

男子寮・女子寮の見学は移動時間も含めて30分程度です。

## ⑧ イベント参加者情報を登録する(その2)

イベント参加者情報入力画面で保護者情報を登録してください。

必須と表示されている項目は必ず入力してください。

入力内容に間違い、漏れがない確認後、『確認画面へ』を押し、次に進みます。

氏名(漢字) 姓: 例) 天来 名: 例) 温 (半角)  
氏名(カナ) セイ: 例) ミライ メイ: 例) カオル (半角カナ)  
緊急連絡先 [ ] - [ ] - [ ] (半角数字)

確認画面へ

入力内容に間違い、漏れがないか確認後、『試験選択画面へ』を押し、次に進みます。

~~~~~よくある質問 Q&A 保護者情報入力編~~~~~

Q1. 生徒のみの参加ですが、保護者等情報入力は必要ですか？

A. 必要になります。入力をお願いします。

Q2. 保護者2名の参加です。2名分の情報入力が必要ですか？

A. 代表者1名の情報入力をお願いします。

Q3. 対応できない漢字が氏名にあります。

A. 簡易字体に置き換えて入力してください。

Q4. 緊急連絡先は固定電話ですか、携帯電話ですか？

A. どちらでも構いません。連絡がしやすい番号を入力して下さい。

⑩ 申込完了確認、受付票を印刷する

『イベント申込完了』と表示されます。同時にIDとして登録されているメールアドレスに申込完了のメールが届きます。確認後、『受付票出力』を押して、『受付票』を印刷して下さい。当日は「受付票」と「上履き・靴袋」の持参をお願いします。

※『受付票』は後から印刷することも可能です。⑪マイページについて参照

『受付票出力』を押して、『受付票』を印刷して下さい。

当日の持参をお願いします。

申込は以上で完了です。『ログアウト』を押して終了して下さい。

⑩ マイページについて

『申込完了』後に、『受付票』の印刷やメールでの送信が可能です。また、キャンセル及び内容の変更を行う場合も可能です。

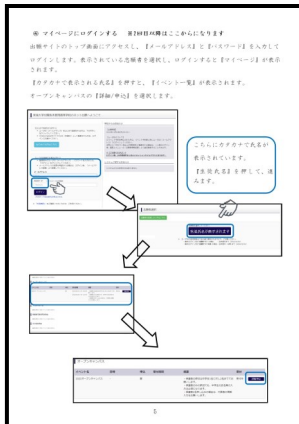

マイページへのログイン方法は

『④マイページにログインする』を参照してください。

『申込確認・変更(受付票)』を選択して下さい。

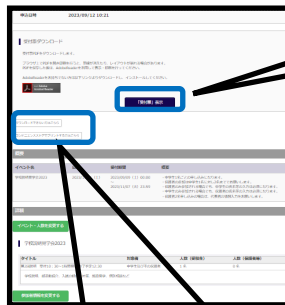

『「受付票」表示』を選択すると、受付票が表示されます。

ダウンロードできない方はこちら

コンビニエンスストアでプリントする方はこちら

メールに『受付票』を送信したりする場合はこちらを選択して下さい。

『申込完了』後に、参加時間の変更、キャンセル等を行う場合、『マイページ』より変更が可能です。

※お申込み完了後に、日付を変更されたい場合

お申込み完了後に変更は出来ませんので、下記のようにキャンセル後に、再度お申し込みをお願いします。

例 11月24日（日）の申込をキャンセルし、12月1日（日）に申し込みをしたい場合

- ①11月24日（日）のキャンセルを行って下さい。
- ②12月1日（日）に再度申し込みを行って下さい。

~~~~~申込内容の変更の場合~~~~~

申込確認・変更  
(受付票)

『申込確認・変更(受付票)』を選択して下さい。

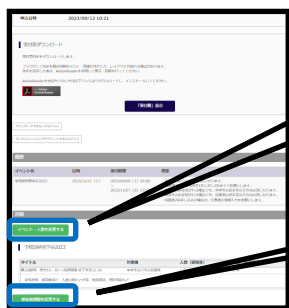

イベント・人数を変更する

『イベント・人数を変更する』より参加時間、人数の変更が可能です。

参加者情報を変更する

『参加情報を変更する』より氏名、緊急連絡等の訂正が可能です。

~~~~~キャンセルの場合~~~~~

キャンセル

『キャンセル』よりキャンセルが可能です。

イベント名が表示されます

受付票

見本

東海大学附属熊本星翔高等学校

| | |
|----------|--------------|
| イベント申込番号 | 24001-00003 |
| イベント名 | イベント名が表示されます |
| 日時 | - |

| | |
|--------|-------------------|
| 氏名(漢字) | 参加者(中学生)氏名が表示されます |
| 氏名(カナ) | |
| 性別 | 性別が表示されます |
| 出身校 | 中学校名が表示されます |
| 氏名(漢字) | 保護者氏名が表示されます |
| 氏名(カナ) | |

| グループ | タイトル | 人数(受験生/保護者等) |
|--------------|------------|---------------------------|
| イベント名が表示されます | 日時が表示されます。 | 1名/2名
参加人数が
表示されます。 |

学校からのお知らせ

- 当日は「受付票」「上履き・靴袋」の持参をお願いします。
- キャンセル及び内容の変更を行う場合は、マイページよりご自身をお願いします。
- 当日の注意事項は本校HP「<https://www.seisho.tokai.ed.jp/>」をご確認下さい。